

GILDANDI DEILISKIPULAG, ÖÐLAÐIST GILDI 19.06.2014, M.S.BR.

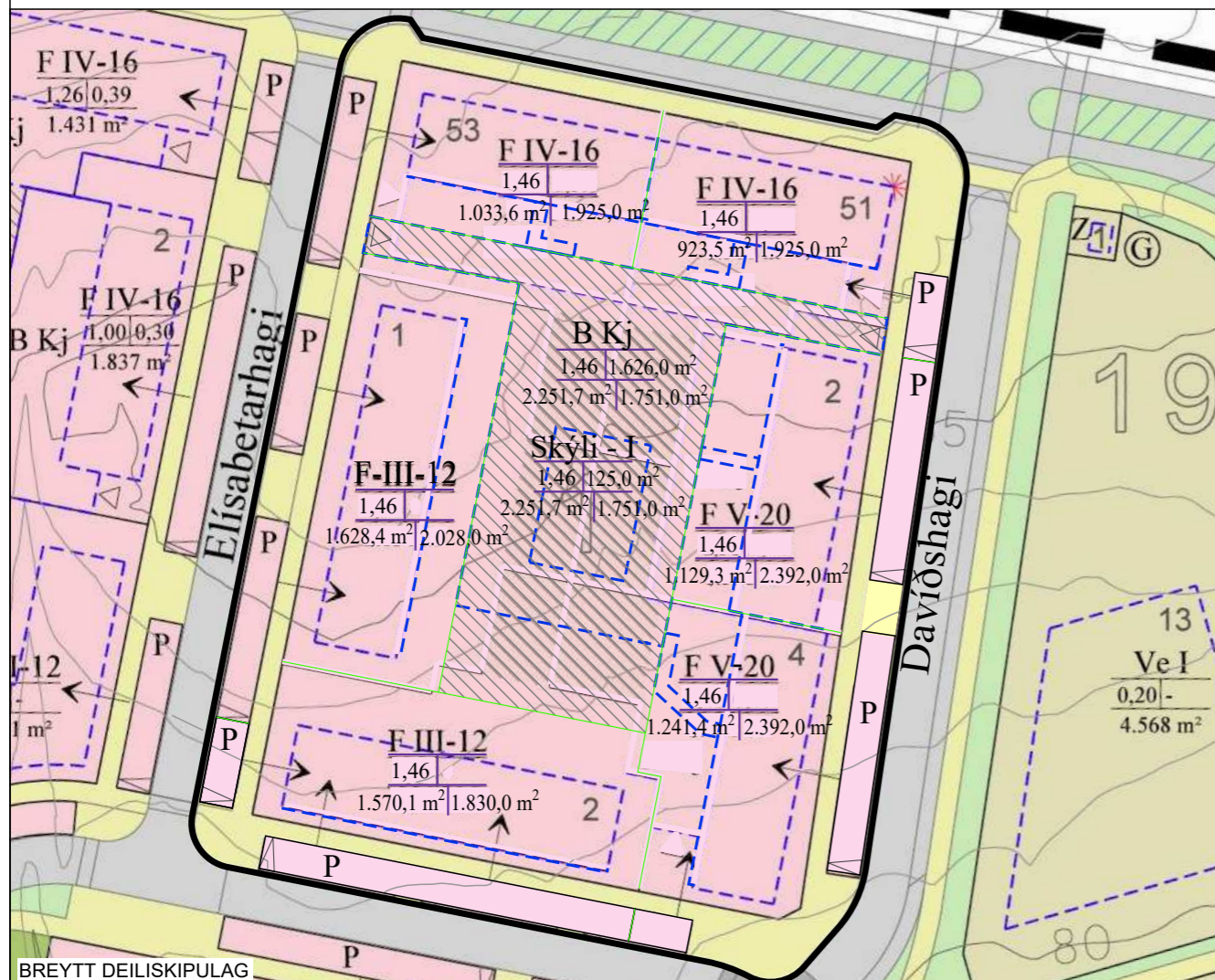

BREYTT DEILISKIPULAG

X:\0-VERK\6000-AKUR\A\17051\_DAVIDSHAGI-2-4\_DSK-BR\TEIKN\DWG\17051-GM4.DWG

## Hagahverfi - Naustahverfi 3. áfangi - deiliskipulag

Breyting á deiliskipulagi, Kjarnagata 51.

**-TILLAGA-**

Breyting á deiliskipulagi felst í eftirfarandi:

- Byggingarreitur innan lóðahluta breikka um 0,6 m inn á lóð en með því verða inngangssvalir innan byggingarreita.
- Svalir íbúða mega ná 2,0 m út fyrir byggingarreiti en áður var hámarkið 1,6 m.
- Byggingarmagn innan lóðarhluta við Davíðshaga 2 hækkar úr 2.202,0 m<sup>2</sup> í 2.392,0 m<sup>2</sup>.
- Byggingarmagn innan lóðarhluta við Davíðshaga 4 hækkar úr 2.187,8 m<sup>2</sup> í 2.392,0 m<sup>2</sup>.
- Byggingarmagn innan lóðarhluta við Kristjánshaga 2 lækkar úr 2.031,3 m<sup>2</sup> í 1.830,0 m<sup>2</sup>.
- Byggingarmagn innan lóðarhluta við Elísabetarhaga 1 hækkar úr 1.396,7 m<sup>2</sup> í 2.028,0 m<sup>2</sup>.
- Byggingarmagn innan lóðarhluta við Kjarnagötu 51 hækkar úr 1.857,7 m<sup>2</sup> í 1.925,0 m<sup>2</sup>.
- Byggingarmagn innan lóðarhluta við Kjarnagötu 53 hækkar úr 1.814,6 m<sup>2</sup> í 1.925,0 m<sup>2</sup>.
- Byggingarmagn sameiginlegs afnotahluta lækkar úr 2.002,0 m<sup>2</sup> í 1.751,0 m<sup>2</sup> sem skiptist í bílageymslu: 1.626,0 m<sup>2</sup> og skýli: 125,0 m<sup>2</sup>.
- Nýtingarhlutfall lóðarinnar hækkar úr 1,17 í 1,46. Megin ástæða þessarar breytingar er sú að áður var byggingarmagn bílageymslu skráð sér í lóðarlykli og því var byggingarmagn bílageymslu ekki hluti af nýtingarhlutfalli í lóðarlykli. Önnur ástæða fyrir hækkun nýtingarhlutfalli er sú að bætt er við kjallara að hluta undir öllum húsunum.
- Smávægileg breyting er gerð á uppsetningu lóðarlykils fyrir Kjarnagötu 51. Skilgreiningin "byggingarmagn bílageymslu" breytist í "byggingarmagn bílageymslu/skýlis". Er þar átt við aðstöðuskýli á sameiginlegum afnotahluta.
- Bætt er við línunum með mörkum sérafnotahluta húsa þar sem bílastæðahlutar mismunandi húsa liggja saman.
- Breyting er gerð á tengibyggingu milli Davíðshaga 4 og bílageymslu þannig að tengibyggingin verður öll innan sérafnotahluta fyrir Davíðshaga 4.

Lóðarstærð sameiginlegar lóðar er óbreytt eða 9.777,4 m<sup>2</sup>.

Fyrir utan breytingar þessar gildir áfram greinargerð deiliskipulags sem öðlaðist gildi 19.06.2014, m.s.br.

DEILISKIPULAGSBREYTING ÞESSI SEM FENGIÐ HEFUR MÁLSMEÐFERÐ

SKV. 3. MGR. 44. GR. SKIPULAGSLAGA NR. 123/2010

VAR SAMÞYKKT Í BÆJARSTJÓRNinni ÞANN \_\_\_\_\_

BÆJARSTJÓRI AKUREYRAR

SAMÞYKKT DEILISKIPULAGSBREYTINGARINNAR VAR AUGLÝST Í

B-DEILD STJÓRNARTÍÐINDA ÞANN \_\_\_\_\_

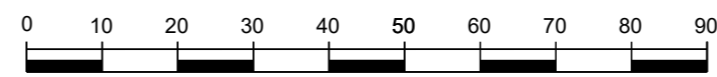

Mkv. 1:1000

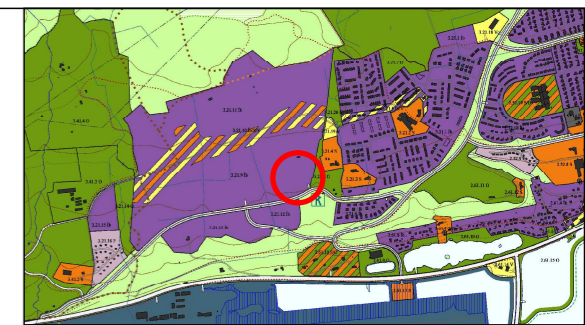
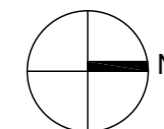

HLUTI ADALSKIPULAGS AKUREYRAR 2005-2018

### Skýringar

- Skipulagsmörk (lína 5 m utan marka)
- Mörk deiliskipulagsbreytingar
- Lóðamörk
- E/R/F Íbúðarlóð
- Íbúðarlóð, bílastæðahluti (píla sýnir tengsl)
- Ve/S/R Lóð fyrir atvinnustarfsemi
- Byggingarreitur. Heil lína: Bindandi byggingarlína
- E Einbýlishús
- R Raðhús/parhús
- F Fjölbýlishús
- B Bílageymsla
- Ve Verslun og þjónusta
- S Þjónustustofnun, leikskóli
- Z Veitumannvirki, spennistöð
- P Bílastæði
- a Þakhalli 0-10°
- b Þakhalli 0-28°
- ◁ Innakstur í bílageymslu
- I, IV/Kj Hæðafjöldi / kjallari
- F IV-16 Húsgærd, hæð - fjöldi íbúða
- 1.00|0.30 Nýtingarhlutfall | Nýtingarhlutfall bílageymslu
- 1.431 m<sup>2</sup> Flatarmál lóðar
- Mörk lóðahluta til einkanota. Breytileg eftir íbúðastærð
- △ Kvöð um bílastæði á lóð sérbýlishúsa
- \* Kennileiti
- Gatnakerfi: Akbrautir, bílastæði, gangstéttir
- Gatnakerfi: Gangbraut, hraðahindrun, hraðatakmörkun
- Ú Leik- og útivistarsvæði
- Opin svæði
- Svæði fyrir meðhöndlun ofanvatns
- Kvöð um gagnkvæma nýtingu og sameiginlegan frágang á útivistarhluta fjölbýlishúsaíóða
- ⊙ Kvöð um grenndarstöð innan lóðar
- ⊗ Svæði fyrir jarðvegsmön (hijóðmön) eða hijóðvegg. Hæð hijóðmanar.
- sva Biðstöð almenningsvagna
- R Skráður minjastaður
- Undirgöng fyrir gangstíg
- Hús, sem heimilt er að fjarlægja
- x- Lóðamörk sem falla úr gildi

Skýringar vegna Kjarnagötu 51

Mörk sérafnotahluta húsa á lóð Kjarnagötu 51

Húsgærd, hæð - fjöldi íbúða  
Nýtingarhlutfall | Byggingarmagn bílageymslu/skýlis Lóðarlykill fyrir Kjarnagötu 51  
Flatarmál lóðarhluta | Byggingarmagn lóðarhluta

AKUREYRARBÆR - HAGAHVERFI - NAUSTAHVERFI 3. ÁFANGI  
DEILISKIPULAGSBREYTING  
KJARNAGATA 51

KVARÐI-A3: 1:1000	TEIKN NR: 001
DAGS: 05.07.2017	HANNAÐ: Ól / il
FLOKKUR: 6000	TEIKNAD: Ól / il
SKRÁ: 17051-gm.dwg	VERKNR: 17051

